Autrefois une des principales mines d'argent dans la Moyenne Forêt-Noire

Extraction de plus de 4000 kg d'argent et en plus de cuivre et de plomb

vaste système de tunnels

plusieurs niveaux accessibles

11°C constants en toute saison

Nous vous souhaitons la bienvenue à la Grube Wenzel ! Admirez, vivez et découvrez un site riche en traditions.

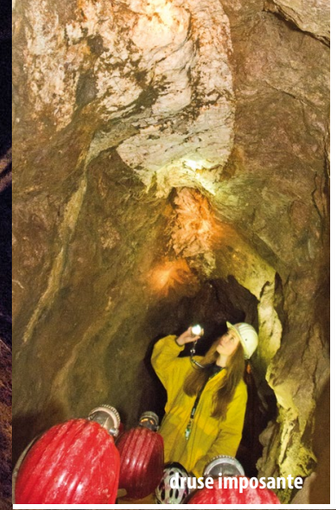

druse imposante

plusieurs étages

Actionnez le treuil manuel!

Visitez également, juste à côté de notre kiosque, **l'enclos de rencontre „L'humain et l'animal"**, une aire de jeux avec des équipements pour grimper et s'équilibrer, à laquelle les chèvres peuvent également accéder par un accès étroit.

Accès :
Autoroute de la vallée du Rhin (A5), Sortie Offenburg, direction Villingen-Schwenningen et Wolfach (45 km) ou en provenance de Stuttgart-Lac de Constance (A81), Sortie Rottweil, via Schramberg et Schiltach (40 km)

Avec les transports en commun :
Depuis la gare de Wolfach, prendre le bus jusqu'à l'arrêt Kirche/Lindenplatz. (env. 15 minutes à pied jusqu'à la Grube Wenzel)

Horaires d'ouverture :
La Grube Wenzel est ouverte de Pâques à fin octobre. Fermé le lundi - Pendant les vacances scolaires (Baden-Württemberg) et les jours fériés, la Grube Wenzel est ouverte en continu du lundi au dimanche.
Horaires d'ouverture actuels sur www.grube-wenzel.de

Visites guidées :
À 11h00, 13h00 et 15h00 ! Des visites guidées pour les groupes et pour le « Circuit découverte » sont également possible après inscription préalable et en dehors des horaires d'ouverture : **Tél. +49 (0) 78 34 / 868 392.** Vous trouverez des informations sur les visites guidées spéciales sur www.grube-wenzel.de

La visite de la Grube Wenzel n'est possible que dans le cadre de la visite guidée.

Grube Wenzel
Frohnbach 19, 77709 Oberwolfach, **www.grube-wenzel.de**

Gemeinde Oberwolfach

Commune de Oberwolfach
Rathausstrasse 1
77709 Oberwolfach
Tél.: +49 (0) 78 34 / 83 83 0
gemeinde@oberwolfach.de
www.oberwolfach.de

Dans les alentours, visitez aussi le :
musée des minéraux et des mathématiques (MiMa)
Schulstrasse 5
77709 Oberwolfach
Tél. +49 (0) 78 34 / 94 20
www.mima.museum

La Grube Wenzel fait partie du «Kinzigtäler Revier», un groupement d'attractions touristiques axées sur l'industrie minière. Nous vous recommandons aussi la visite du site «Mineralienhalde Grube Clara» à Wolfach, du Musée en plein air Erzpoche à Hausach et de la mine ouverte au public «Segen Gottes» à Haslach.

Besucherbergwerk (Mine ouverte au public)

Grube Wenzel

Des trésors sous terre

Glück auf!
(Salut traditionnel des mineurs allemands)

Wolftal
Tal der Tiere

Mine ouverte au public Grube Wenzel

Avec la mine d'argent Grube Wenzel à Oberwolfach, découvrez une tradition séculaire de la Forêt-Noire.

Les visiteurs, petits et grands, pourront jeter un coup d'œil dans l'exploitation minière historique avec plusieurs niveaux accessibles.

Des guides expérimentés leur montrent les traces de l'exploitation minière ancienne et plus récente et expliquent l'industrie minière d'aujourd'hui sur le site de la Grube Clara à Oberwolfach.

Une aventure passionnante et un évènement hors du commun aussi pour les enfants !

Sur les traces des trésors de la mine

Équipés d'un casque, d'une lampe, de bottes et d'une veste, les petits et grands explorateurs s'enfoncent dans les profondeurs de la mine avec ses tunnels de taille impressionnante et riches:

- **Sur les traces de l'extraction avec la masse et le fer (16ème siècle)**
- **Sur les traces de l'extraction avec l'utilisation de la poudre à canon (18ème et 19ème siècles)**
- **Puits à ciel ouvert et zone de faille**
- **le couloir de baryte blanc contenant de l'argent**
- **Extraction de minerais d'argent et de cuivre**
- **Druses, berline et tournette**

Le nettoyage traditionnel des bottes aux puits fait évidemment également partie de la visite.

Circuits dans la Grube Wenzel :

Mine ouverte au public « Circuit découverte »

- **Durée environ 1,5 heures**
- **parcours accessible à pied sur environ 1000 m**
- **possible respectivement à 11h00, 13h00 et 15h00 !**
- **convient aussi aux enfants**
- **Inscription préalable requise pour les groupes à partir de 10 personnes**

(Des visites guidées pour les groupes sont également possibles en dehors des horaires d'ouverture)

Tarifs

Circuit découverte

Adultes	11,00 €
Adultes avec le pass Cure* **Wolftal, Bad Peterstal-Griesbach, ZweiTälerLand*	10,00 €
Lycéens, étudiants, personnes handicapées	8,50 €
Visiteurs de la commune jumelée	8,50 €
Groupes à partir de 10 personnes (par personne)	9,50 €
Groupes scolaires à partir de 10 personnes (par personne) entrée libre pour deux personnes accompagnante	7,50 €
Tarif en dehors des horaires d'ouverture (5 personnes maximum)	65,00 €

Circuit aventure

5 personnes maximum	120,00 €

Il y a des **tarifs combinés doubles** réduits pour la Grube Wenzel et le «MiMa» - musée des minéraux et des mathématiques à Oberwolfach et il y a des **tarifs combinés triples** réduits pour la Grube Wenzel, le «MiMa» à Oberwolfach et le «Alternativer Wolf- und Bärenpark» (Parc des loups et des ours) à Bad Rippoldsau-Schappbach.

Dernière actualisation 02/2024

Mine ouverte au public « Circuit aventure »
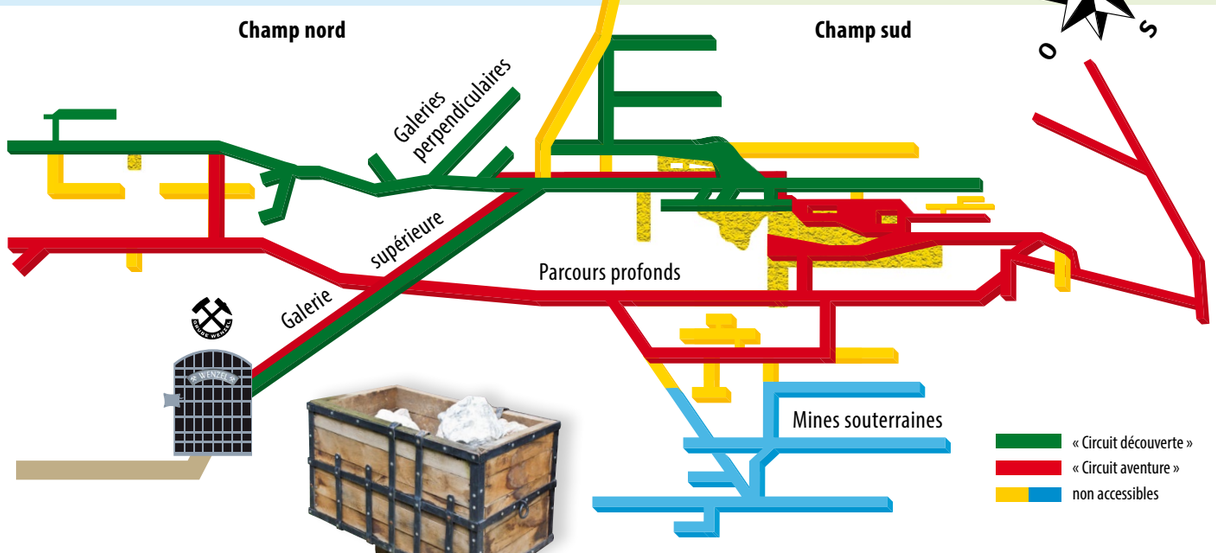
- **Durée environ 3 heures**
- **Parcours accessible à pied sur environ 2300 m**
- **Circuit à travers les parcours supérieurs et plus profonds**
- **Bonne condition physique et habitude des passages étroits requises**
- **à partir de 14 ans**
- **uniquement sur inscription**